Kaj je krožno gospodarstvo?

Krožno gospodarstvo je gospodarski sistem, katerega cilj je zmanjšati količino odpadkov in spodbujati ponovno uporabo virov ter podaljšati življenjsko dobo materialov.

recikliranje
ponovna uporaba
obnova
popravilo
obnovitev
prenova

Kdo smo?

Smo evropski konzorcij šestih institucij iz Nemčije, Belgije, Italije, Slovenije in Španije, ki ga vodi Fundación Laboral de la Construcción.

FUNDACIÓN LABORAL DE LA CONSTRUCCIÓN

BZB Bildungszentren des Baugewerbes e.V.

Gospodarska zbornica Slovenije
Zbornica gradbeništva in industrije gradbenega materiala

CENTRE IFAPME Liège-Huy-Verviers

SCUOLA COSTRUZIONI VICENZA Andrea Palladio

SUSTAINUM INSTITUT

Armadillo Amarillo

Cofinanciado por el programa Erasmus+ de la Unión Europea

Ta projekt financira Evropska komisija (N. 2020-1-ES-01-KA202-083246). Podpora Evropske komisije za pripravo te publikacije ne pomeni podpore vsebini, ki odraža le stališča avtorjev, in Komisija ne more biti odgovorna za kakršno koli uporabo informacij iz te publikacije.

Green Growth

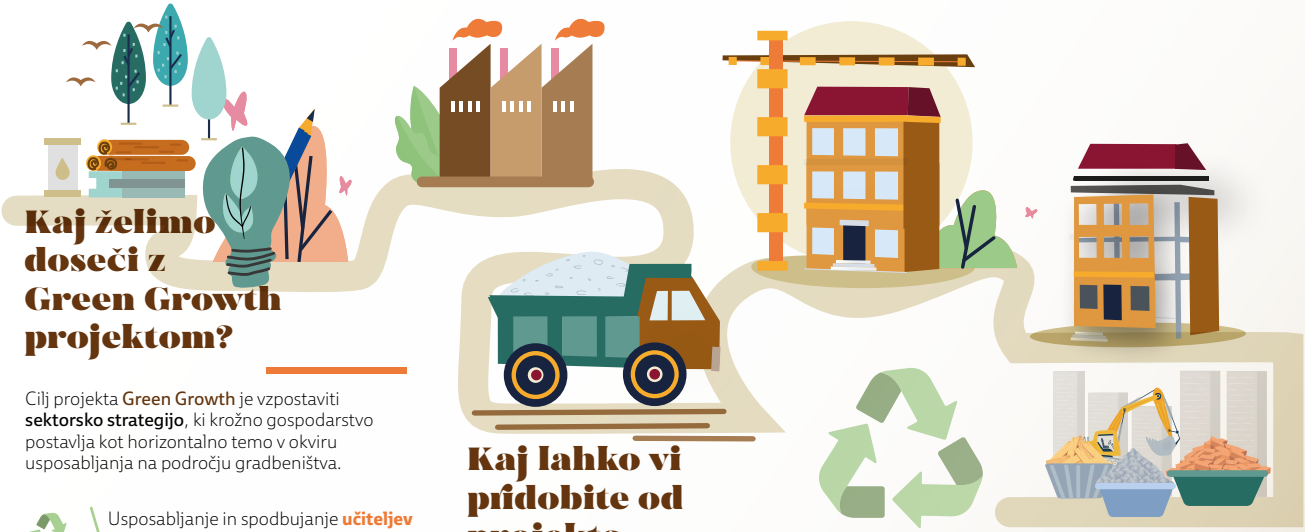

Kaj želimo doseči z Green Growth projektom?

Cilj projekta **Green Growth** je vzpostaviti **sektorsko strategijo**, ki krožno gospodarstvo postavlja kot horizontalno temo v okviru usposabljanja na področju gradbeništva.

Usposabljanje in spodbujanje **učiteljev** krožnega gospodarstva k praktični uporabi tega modela v razredu.

Ustvariti orodja, ki krožno gospodarstvo približajo **učiteljem** gradbeništva.

Krepitev **socialne** in **okoljske** ozaveščenosti med gradbenimi delavci ter malimi in srednje velikimi podjetji.

Pomoč pri utrjevanju **strategije** za vključitev načel krožnega gospodarstva v šole poklicnega izobraževanja in usposabljanja.

Kaj lahko vi pridobite od projekta Green Growth?

Priročnik
za učitelje o krožnem gospodarstvu v gradbenem sektorju.

Tečaj
za učitelje v sektorju o kompetencah na področju krožnega gospodarstva.

Aplikacija
za izvajalce in MSP za uporabo krožnega gospodarstva pri prenovitvenih/obnovitvenih delih.

Načrt
za uvedbo krožnega gospodarstva v centrih za usposabljanje.

Model krožnega gospodarstva nadomešča tradicionalni linearni model, ki temelji na...

Pridobivati Proizvajati Zavreči